Destruction des mines antipersonnel dans les régions touchées par les mines

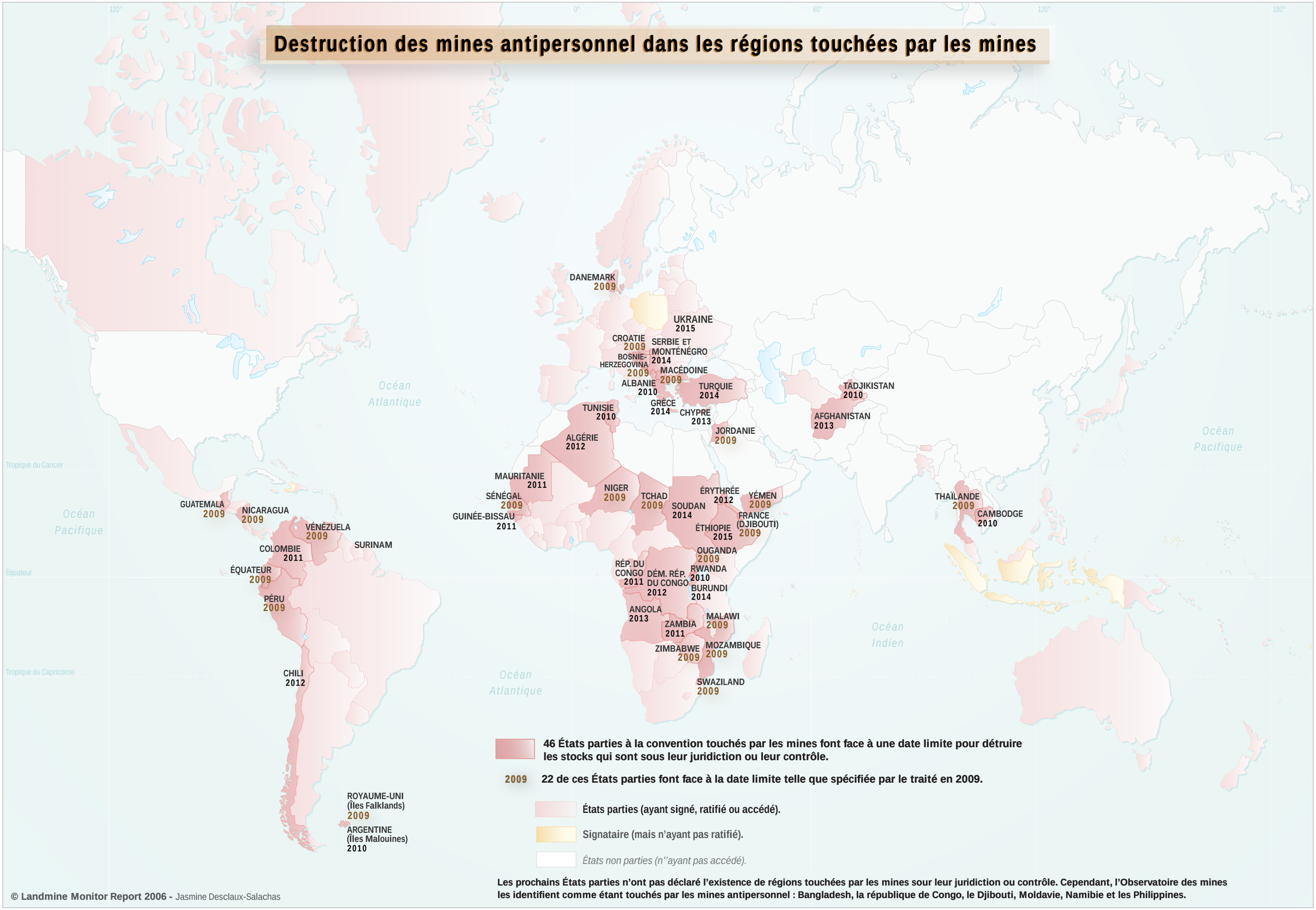

Les prochains États parties n'ont pas déclaré l'existence de régions touchées par les mines sour leur juridiction ou contrôle. Cependant, l'Observatoire des mines les identifient comme étant touchés par les mines antipersonnel : Bangladesh, la république de Congo, le Djibouti, Moldavie, Namibie et les Philippines.

© Landmine Monitor Report 2006 - Jasmine Desclaux-Salachas